ԼՈՒՄՆԱԿՆ ԱՆՈՒՇ

երաժշտ.՝ Կոմիտասի

Հանդարտ, խաղաղ, մեղմ, գեղեցիկ
Andante placabile, venusto

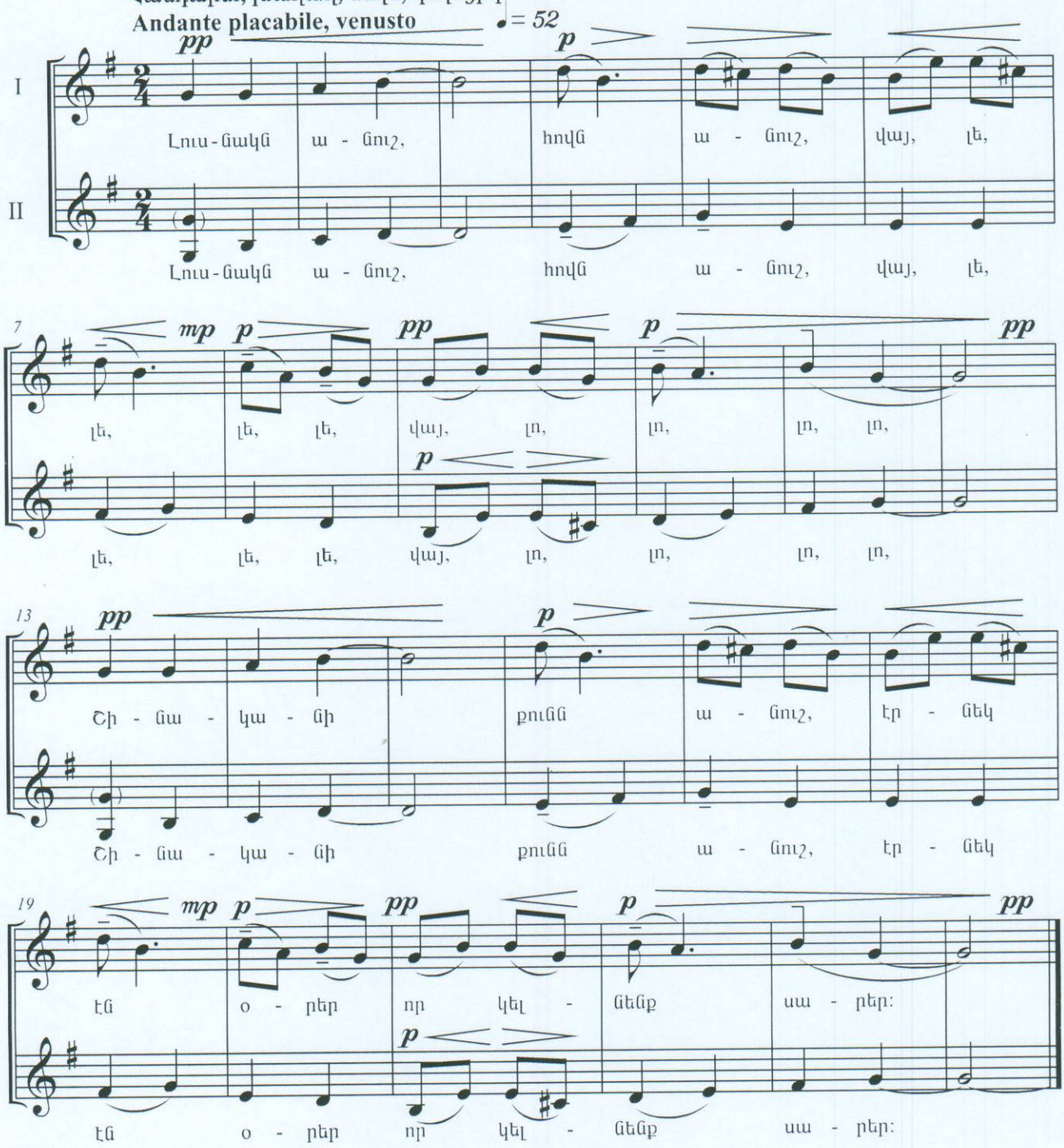

Հոտաղ եզներ կարածա,
Մաճկալ պառկեր՝ քունն անուշ:

Դաշտեր ձորեր մնջեր են,
Ջրեր գլգլան՝ ձենն անուշ:

Հավքեր թռան իրենց բուն,
Բլբուլի տաղն էր անուշ:

Եռանդուն, ազատ, իմպրովիզացիոն
Energico, commodo

I
Ո - տիդ ա - ռա, Ծի - ռան ջան,

II
Ո - տիդ ա - ռա, Ծի - ռան ջան,

III
Ո - տիդ ա - ռա, Ծի - ռան ջան,

11
ման ա - ռի:
ման ա - ռի:
ման ա - ռի:

Հանդարտ
Հա - շա - նը դար - ման ա - ռա,
Հաս-կե - ռը ցո - ռեն ա - ռա,
Հա - շա - նը դար - ման ա - ռա,
Հաս-կե - ռը ցո - ռեն ա - ռա,
դար - ման ա - ռա,
ցո - ռեն ա - ռա,

19
Ավելի հանդարտ
Պռե - ռե, Հոմ, պռե, պռե - ռե - հոմ, պռե,
Պռե - ռե, Հոմ, պռե, պռե - ռե - հոմ, պռե,
Հո, հո, ջան, պռե, հո, հո, ջան

25
1, 2.
պռե - ռե, ջան:
պռե - ռե, ջան:
պռե,
3.
պռե - ռե, ջան:
պռե - ռե, ջան:
պռե հո, ջան:

1. Ոտիդ արա, Ծիրան ջան, ման արի:
2. Ցորենը ինձ, Տոկան ջան, ման արի:
3. Դարմանը քեզ, Ծաղիկ ջան, ման արի:

ԱՆՁՐԵՎՆ ԵԿԱՎ

երաժշտ.՝ Կոմիտասի

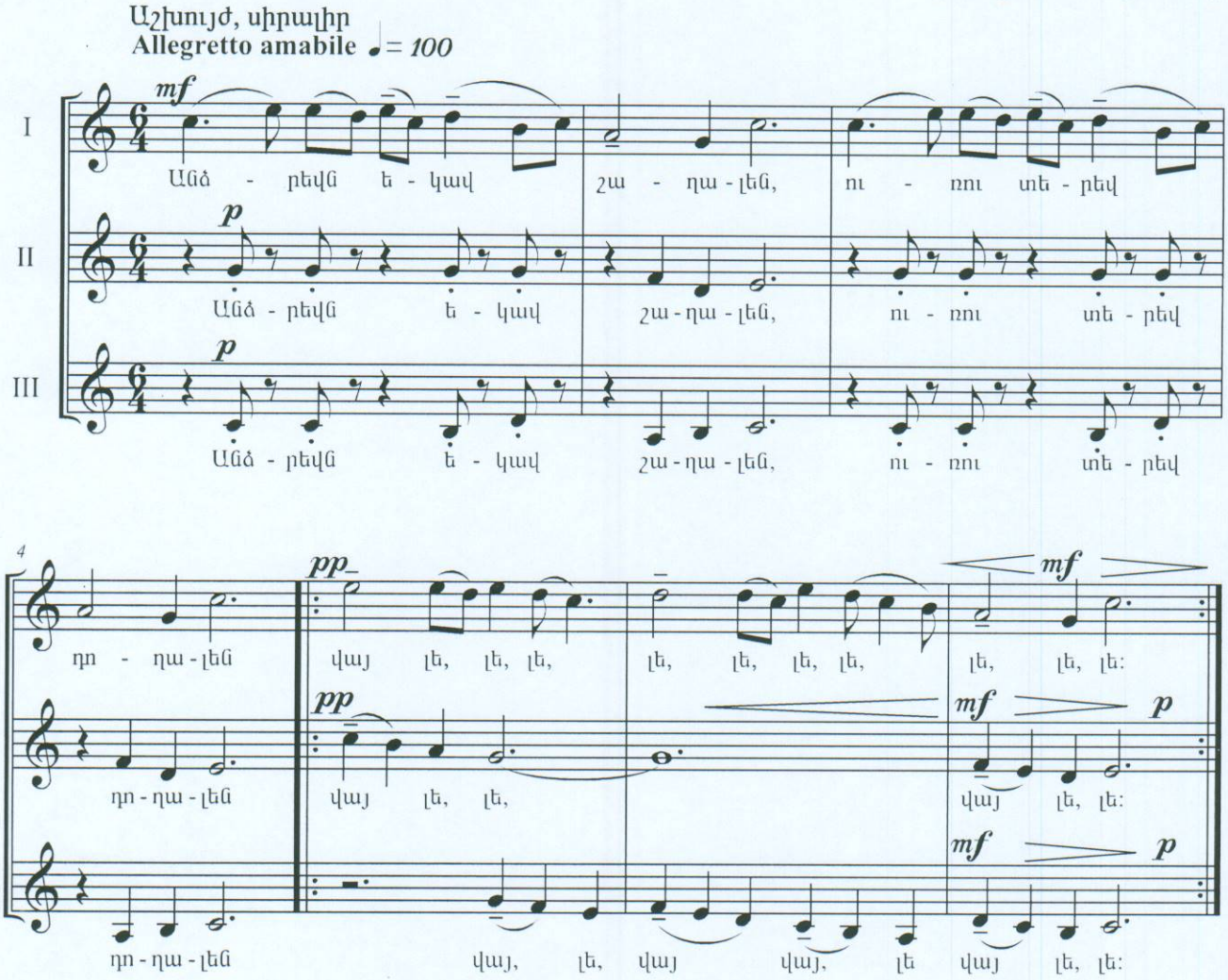

Հըրես եկավ իմ աղբեր,
Ալ ձին տակին խաղալեն:

Խալիչեքը փըռել եմ,
Նախշուն բարձեր դըրել եմ: